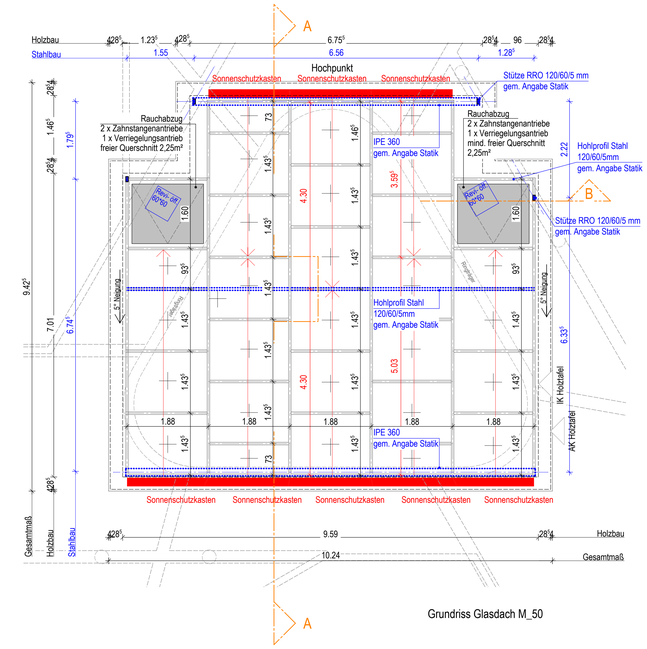

Grundriss Glasdach M_50

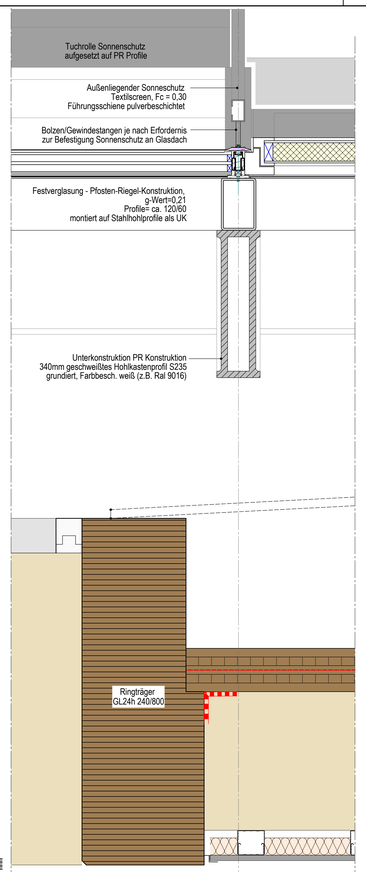

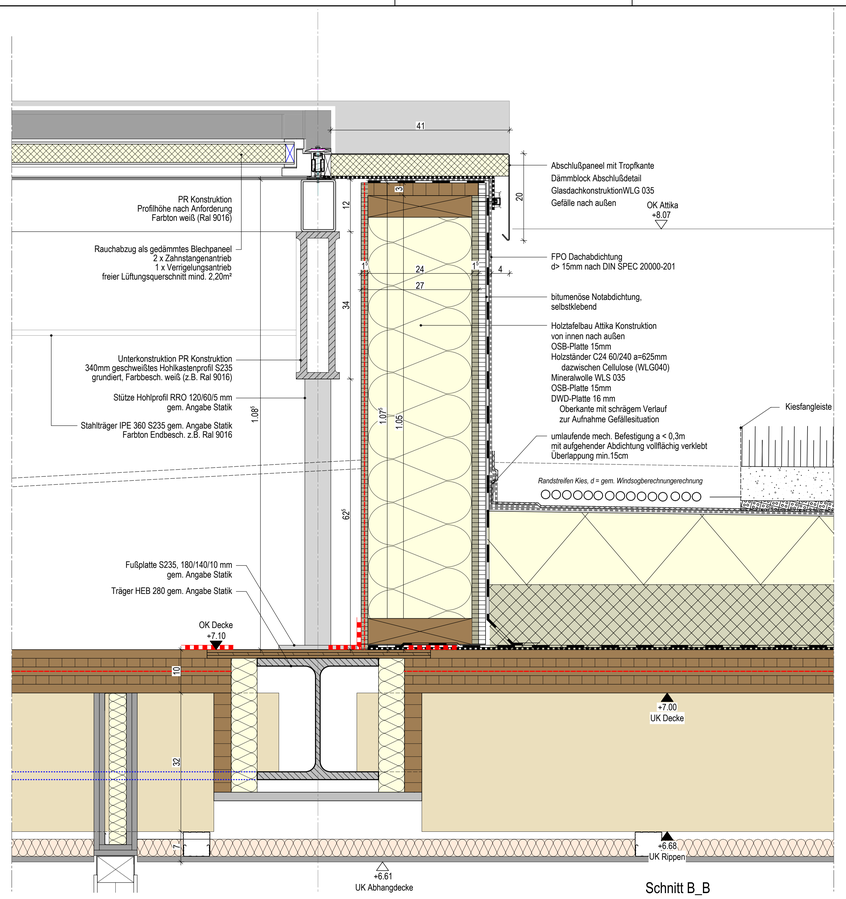

Schnitt B_B

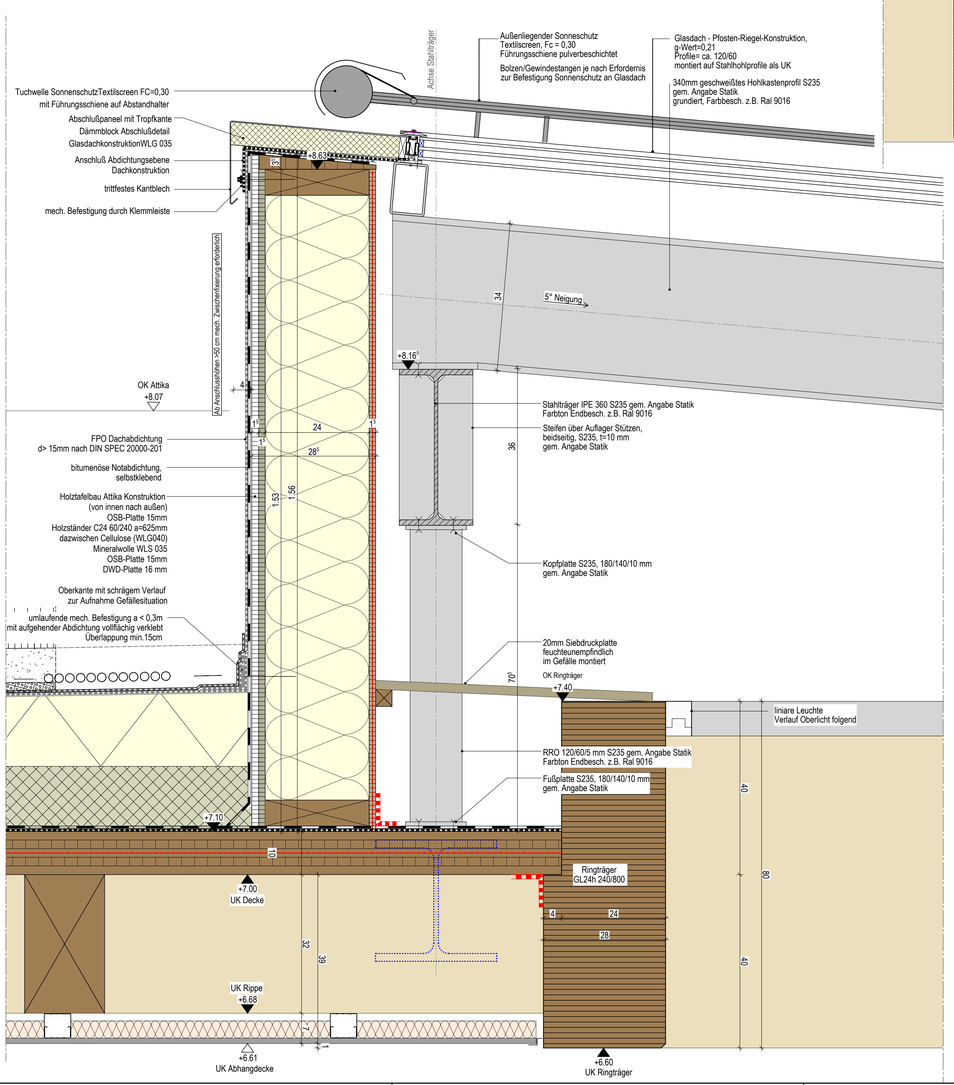

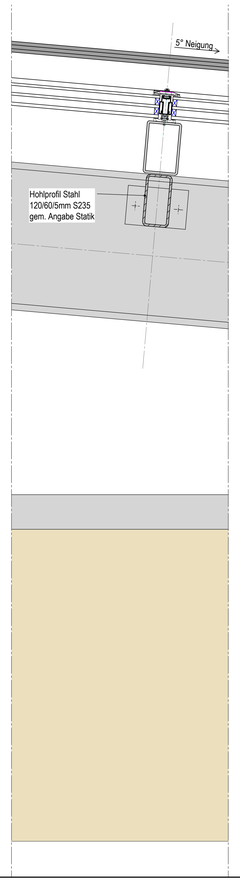

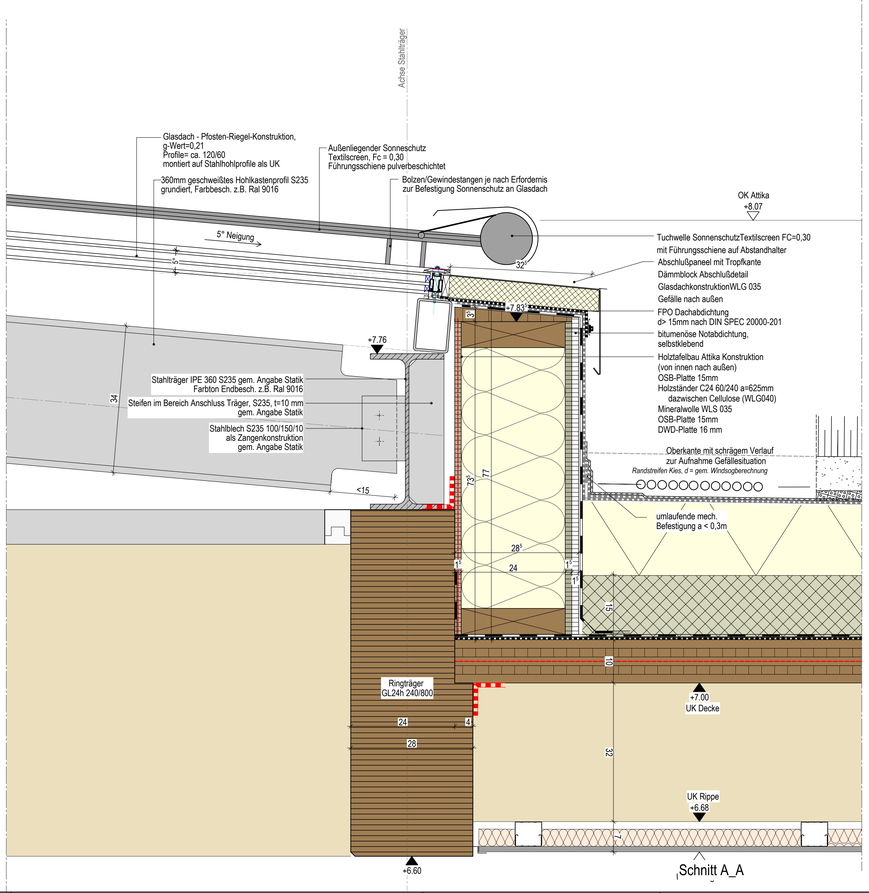

Schnitt A_A

Legende

A / 2001	Schnitt / Ansicht	Schnitt-Nr. / Zeichnungsnr.	OK | UK	Oberkante | Unterkante
			VK	Vorderkante
			LH | BRH	Lichte Raumhöhe | Brüstungshöhe
6001	DETAIL-BEZ. / ZEICHNUNGS-NR.		UZ | ÜBZ	Unterzug | Überzug
OKFB	Oberkante Fertigboden		AHD	Abhangdecke
ORFB	Oberkante Rohboden			Oberkante Fertig
				Oberkante Roh
ELT	Elektro		ABL | ZUL	Abluft | Zuluft
HZG	Heizung		TEL	Telefon
SAN	Sanitär		RR	Regenrohr
LFT	Lüftechnik		DS | WS	Deckenschlitz | Wandschlitz
RDT	rauchdichte Tür		BA | DA	Bodenablauf | Dachablauf
DT	dichtschließende Tür		**BMZ**	Brandmeldezentrale
....TS	Tür selbstschließend		**F**	Feuerlöscheinrichtung
T30, 60, 90	Brandschutztabsicht. (Brandschutztüren)			
F30, 60, 90	Brandwiderstandskl. von Bauteilen			
....BW	zusätzliche mech. Beanspruchung			
....AB	wesentl. Teile aus nichtbrennb. Baust.			
RW	Rettungsweg			
	feuerhemmende Wand			
	hochfeuerhemmende Wand			
	feuerbeständige Wand			

	Beton bew. | unbew.
	WU-Beton | Betonfertigteil
	Mauerwerk
	Trockenbau
	Holztafelbau | BSH
	Dämmung hart | Dämmung SP>1000°C
	Sichtbetonoberfläche SB 2
	Abbruch
	Bodendurchbr. | Deckendurchbr. Rohbau
	Wanddurchbruch Rohbau
	Vermauerung Durchbrüche Rohbau
	Wanddurchbruch Trockenbau
	Vermauerung Durchbrüche Trockenbau
	Trassenverlauf | Vermaßung Trassenverlauf
RÖ	Revisionsöffnung
	Absturzsicherung Dach m. Geländerpf.
	Trennung Dachscheibe u. -dämmung
	Verlauf Abschottung Dachabdichtung
	Dachgefälle Grat | Kehle
	Bewegungsfläche Rollstuhl

1.50 x 1.50

Legende Details

	Bituminöse Abdichtung (Schweißbahn)
	Folienabdichtung (Trennlage)
	Kunststoffmodifizierte Bitumendickbeschichtung (PMBC)
	Frischbetonverbundfolie (FBV)
	flexible Kunststoffabdichtung (FPO)
	Flüssigkunststoffabdichtung (FLK)
	Winddichtung / Fassadenbahn
	winddichte Abklebung
	luftdichte Ebene (Dampfbremse)
	luftdichte Abklebung (Dampfbremse)
	Grundierung / Voranstrich
	Noppenbahn
	Vlies
	Holzbau; Brettschichtholz | KVH
	OSB-Platte
	Gipskarton-Platte
	WU-Beton
	elastisch gebundene Kalksplittschüttung
	Dämmung hart | Dämmung weich
	Dämmung hart | Dämmung weich; nicht brennbar
	Holzwolle-Leichtbauplatte
	Verbundabdichtung, 5cm hochgeführt; W0-I
	Verbundabdichtung W1-I; 5cm hoch I raumhoch
	Verbundabdichtung W2-I; 5cm hoch I raumhoch
	Verbundabdichtung W3-I; 5cm hoch I raumhoch
	Traversen (h=30cm) für Hängeschränke o.ä.

Hinweise

Öffnungsmaße sind Rohbaumaße, soweit nicht anders angegeben. BRH und Öffnungshöhen (Rohbaumaße) beziehen sich auf OKF.

Alle tragenden Bauteile sind F30.

Die Schallschutzangaben der Türen sind als erf. R_w angegeben.

Alle Maße, Durchbrüche und bauliche Gegebenheiten sind vor der Ausführung durch den Auftragnehmer eigenverantwortlich zu prüfen. Unstimmigkeiten sind der Bauleitung sofort mizuteilen!

Ausführungspläne gelten nur in Verbindung mit der Rohbauplanung, der statischen Berechnung sowie den Plänen der TGA-Fachplaner.

ACMS_
Architektur-Contor
Müller Schlüter

Projektname:	204_Goetheschule Marl_LP5
Bauvorhaben:	Neubau Goetheschule Marl Hervester Straße, 45768 Marl Gemarkung: Marl Flur: 82 Flurstück: 340
Auftraggeber:	Stadt Marl Carl-Duisberg-Straße 165 45772 Marl
Entwurfsverfasser:	ACMS Architekten GmbH Friedrich-Ebert-Straße 55 0202 4457130 info@acms-architekten.de

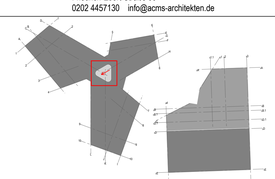

0,00 = 47,95 m ü. städt. NN

Index	Änderungen	Datum	Bearbeiter
0F	Freigabestand	17.01.2024	bp
AF	Überarbeitung Stahl-Unterkonstruktion	07.06.2024	jme
BF	Anpassung Neigungswinkel u. Aufteilung RWA	06.12.2024	jme
CF	Anpassung Holzaufkantung	07.02.2025	jme

Planbezeichnung	Detail Glasdach					
Proj.-Nr.	Planer	Planungsphase	Plan-Nr.	Maßstab	Index	Datum
204	P02	Werkplanung	204_W_50.45	1:5	CF	07.02.2025

H/B = 841 / 1189 (1.00m²)